# Préparez votre saison bateau avec des **PRODUITS INNOVANTS**

# Catalogue **BATEAU 2017**

EDISER
ÉDITION MARITIME & FLUVIALE

# Réformez votre enseignement pour la nouvelle saison !

**Optez pour une gamme de produits innovante** conçue par des professionnels de la navigation

**Bien préparer vos élèves à la réussite des permis bateau, c'est leur donner de solides bases pour maîtriser complètement leur rôle de chef de bord dans leurs futures navigations côtières.**

## Manuels pédagogiques

**Grâce à la gamme d'édition pédagogique EDISER, retrouvez tous les outils nécessaires à la formation nautique. Découvrez tous les manuels pédagogiques, les livrets administratifs et les aide-mémoires indispensables à la formation des permis bateau.**

Pour avoir une approche des plus complète, les contenus pédagogiques ont été pensés sur 2 axes :

**Côté formateur**

Les manuels instructeur ou Global'Nav sont de véritables supports formateurs, vous permettant de vous appuyer sur une pédagogie et une méthodologie très détaillées.

**Côté élève**

L'ensemble de nos manuels sont structurés et illustrés de manière très claire, en offrant des parties cours, tests mais aussi d'examens blancs pour un entrainement intensif.

## Plateforme E-Learning

**Nouveau : la plateforme la plus reconnue du marché nautique fait peau neuve !**

Bénéficiant de plus de 10 années d'expérience dans les solutions d'apprentissage E-Learning, notre solution en ligne est en cours de refonte pour vous fournir dès 2017, une nouvelle plateforme de Permis côtier !

Ce nouvel outil aussi adapté au format tablette offrira à l'apprenant, de nouveaux visuels, de nouvelles vidéos, nouvelles illustrations. Son interface individuelle et intuitive permettra aux élèves de se situer et de visualiser leur progression.

## Cours en salle

**Le support pédagogique Diapo'MASTER® est un logiciel offrant des bases de contenus réglementaires.**

L'ensemble des bases de connaissances sont dynamiques et interactives. Son interface et ses fonctionnalités intuitives vous permettent de monter vos propres diaporamas selon les besoins de vos élèves et la durée de vos séances. Les bases de cours et de tests des différentes formations sont modulables et vous permettent de renforcer votre enseignement par rapport à votre environnement.

# Livret du candidat

**Ce livret d'apprentissage est obligatoire pour suivre la formation à la conduite des bateaux de plaisance à moteur et permet de valider les compétences pratiques des élèves.**

Véritable outil de formation :

- C'est un manuel de pratique qui détaille les objectifs 1 à 8 et toutes les manœuvres de la partie navigation (objectifs 9 à 18), avec accès à des vidéos explicatives.
- C'est un aide-mémoire pour vos clients : tout ce qu'il faut retenir d'important pour l'examen côtier et pour naviguer en sécurité.
- C'est le support règlementaire officiel, référencé et validé par la Direction des Affaires Maritimes - Mission de la Navigation de Plaisance et des Loisirs Nautiques.

Réf. 47017
Livret du candidat : format A5 - 128 pages
Livret de certification : format A5 - 12 pages
Autocollant : format 15 X 10 cm

| Quantité | HT | TTC |
|---|---|---|
| à partir de 20 - l'unité | **5,65 €** | 5,96 € |
| à partir de 50 - l'unité | **5,45 €** | 5,75 € |
| à partir de 100 - l'unité | **5,25 €** | 5,54 € |
| à partir de 300 - l'unité | **4,95 €** | 5,22 € |
| unitaire | **5,97 €** | 6,30 € |

TVA à 5,5%

Autocollant

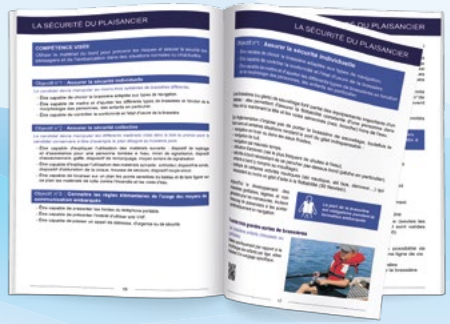

Livret du candidat

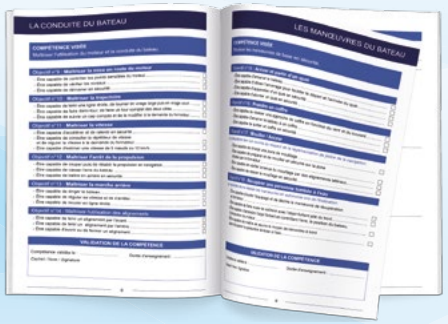

Livret de certification

# Dépliant "Mémo nav"

Le dépliant Mémo Nav reprend les principales règles et pratiques de la navigation côtière. C'est à la fois un mémento pour vos élèves et le document à embarquer, conforme à la Division 240 sur les règles de barre et de balisage

Réf. 32755
Affiche pliée : format 13,5 X 9,6 cm
Affiche dépliée : format 13,5 X 9,6 cm

| Quantité | HT | TTC |
|---|---|---|
| à partir de 20 - l'unité | **1,49 €** | 1,79 € |
| à partir de 50 - l'unité | **1,29 €** | 1,55 € |
| à partir de 100 - l'unité | **1,09 €** | 1,31 € |
| unitaire | **1,99 €** | 2,39 € |

TVA à 20%

*Pour commander : 04 67*

# Permis plaisance
## Option **Côtière**

## Livret tests et examens - option "côtière"

**Avec ce manuel de tests et d'examens blanc de l'option côtière du permis plaisance, vous disposez d'un des moyens les plus efficaces dans la préparation de l'examen permis côtier.**

Vous trouverez dans ce manuel :

- **5 questionnaires de révision** par thème destinés à faire mémoriser les notions importantes vues pendant les cours et faire travailler les points essentiels à retenir pour réussir l'examen.
- **15 examens blancs** permettant de tester les connaissances et le niveau de vos élèves en vue de la présentation à l'examen du permis côtier.

à partir de **6,85€** l'unité pour 50 ex.
*soit 7,23 € TTC*
TVA à 5,5%

NEW

Réf. 27422
Format : A5
164 pages en couleur

| Quantité | HT | TTC |
|---|---|---|
| à partir de 10 - l'unité | **8,95 €** | 9,44 € |
| à partir de 25 - l'unité | **7,95 €** | 8,39 € |
| à partir de 50 - l'unité | **6,85 €** | 7,23 € |
| unitaire | **9,95 €** | 10,50 € |

TVA à 5,5%

## Permis plaisance - option "côtière"

**Ce livre permet d'acquérir toutes les connaissances théoriques indispensables à la préparation du permis plaisance option "côtière".**

Ce livre se présente en 2 parties :

- **Formation théorique** avec les cours sur la sécurité, la météo, l'environnement, le RIPAM, balisage jour nuit, la réglementation et la radiotéléphonie.
- **Examens Blancs** avec 15 modules de 30 questions, soit 450 questions.

à partir de **11,40€** l'unité pour 50 ex.
*soit 12,03 € TTC*
TVA à 5,5%

Réf. 27418
Format : A5 reliure spirale
208 pages en couleur

| Quantité | HT | TTC |
|---|---|---|
| à partir de 10 - l'unité | **12,90 €** | 13,61 € |
| à partir de 25 - l'unité | **12,40 €** | 13,08 € |
| à partir de 50 - l'unité | **11,40 €** | 12,03 € |
| unitaire | **14,99 €** | 15,81 € |

TVA à 5,5%

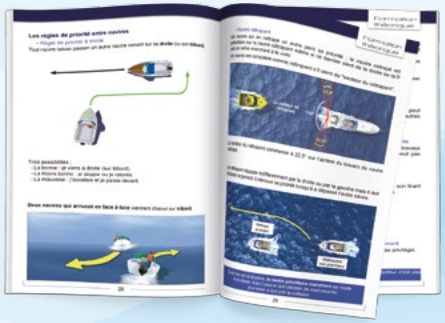

Formation théorique

Tests blancs

# Pack bateau

**Cours ou Tests,** choisissez votre pack !

## Pack bateau - Cours

**Ce Pack permis Côtier réunit les produits pédagogiques essentiels à la formation de vos élèves.**

**Ce pack contient :**
- 1 manuel de formation "**option côtière**",
- 1 livret du candidat,
- 1 livret de certification,
- 1 dépliant "Mémo Nav",
- 1 autocollant "Gilet",
- 1 pochette A5 polypropylène "Bateau",
- 1 stylo.

Réf. 27917

| Quantité | HT | TTC |
|---|---|---|
| à partir de 10 - l'unité | **19,29 €** | 20,35 € |
| à partir de 20 - l'unité | **18,50 €** | 19,52 € |
| à partir de 50 - l'unité | **17,50 €** | 18,46 € |
| à partir de 100 - l'unité | **16,35 €** | 17,25 € |
| unitaire | **25,00 €** | 26,38 € |

TVA à 5,5%

## Pack bateau - Tests

**Ce pack permis Test Côtier réunit tous les outils pédagogiques à remettre à vos élèves pour un entraînement intensif.**

NEW

**Ce pack contient :**
- 1 manuel de formation "**test côtier**",
- 1 livret du candidat,
- 1 livret de certification,
- 1 dépliant "Mémo Nav",
- 1 autocollant "Gilet",
- 1 pochette A5 polypropylène "Bateau",
- 1 stylo.

Réf. 27919

| Quantité | HT | TTC |
|---|---|---|
| à partir de 10 - l'unité | **17,95 €** | 18,94 € |
| à partir de 20 - l'unité | **15,95 €** | 16,83 € |
| à partir de 50 - l'unité | **13,95 €** | 14,72 € |
| à partir de 100 - l'unité | **12,95 €** | 13,66 € |
| unitaire | **19,50 €** | 20,57 € |

TVA à 5,5%

# Dépliants, affiches ou fiches **Mémo Nav**

## Choisissez **le support adapté à vos besoins**

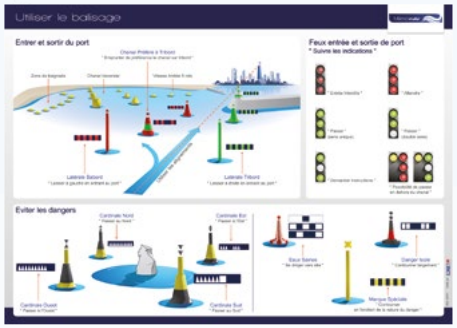


Réf. 32761

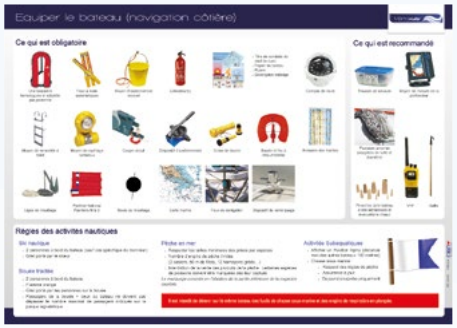


Réf. 32762

Réf. 32766

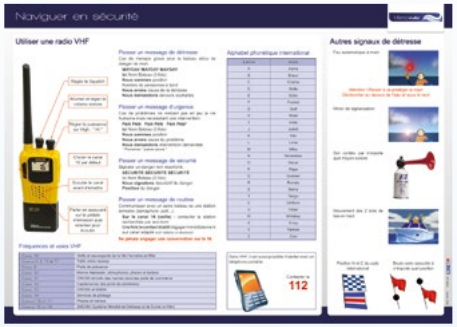


Réf. 32766

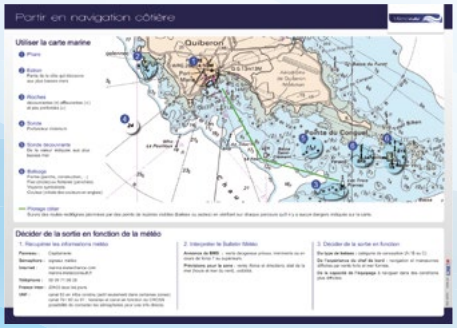


Réf. 32763

Réf. 32764

## Affiches "Mémo nav"

6 modèles : RIPAM (réf. 32764 et 32765), Utiliser le balisage (réf. 32761), Équiper le bateau (réf. 32762), Partir en navigation côtière (réf. 32763), Naviguer en sécurité (réf. 32766)

Format : 63 X 45 cm

| Quantité | HT | TTC |
|---|---|---|
| le lot de 6 affiches (réf. 32760) | **87,50 €** | 105,00 € |
| unitaire | **16,10 €** | 19,32 € |

TVA à 20%

l'affiche **16,10€** *soit 19,32 € TTC* TVA à 20%

## Jeu de 6 fiches "Mémo nav"

Produit original, ce jeu de 6 fiches imprimées en couleur recto/verso en matière plastique reliées par anneau trouvera toute sa place à bord pour les plaisanciers souhaitant disposer d'un récapitulatif efficace et pratique de la navigation côtière.

Il peut aussi servir d'aide-mémoire pour la préparation du permis côtier.

les 6 fiches **13,50€** *soit 16,20 € TTC* TVA à 20%

Réf. 32750
Format : 12 X 18 cm

| Quantité | HT | TTC |
|---|---|---|
| le jeu de 6 fiches | **13,50 €** | 16,20 € |

TVA à 20%

## Manuel instructeur

**Avec ce manuel, vous disposez d'un guide pédagogique détaillé des principales formations que vous enseignez en tant que formateur plaisance.**

Pour chaque formation, sa méthodologie très détaillée par séance vous permet d'être très facilement et très rapidement opérationnel avec des résultats immédiats pour vos élèves.

Le Manuel Instructeur Plaisance EDISER aborde toutes les formations habituellement organisées en bateau école :

- Permis côtier en enseignement traditionnel.
- Permis côtier avec la méthode GLOBAL'NAV.
- Permis Fluvial.
- Extension Hauturière.
- Certificat Restreint de Radiotéléphoniste.
- Formation Équipier Moteur.

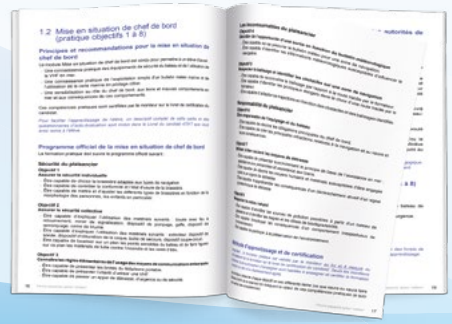

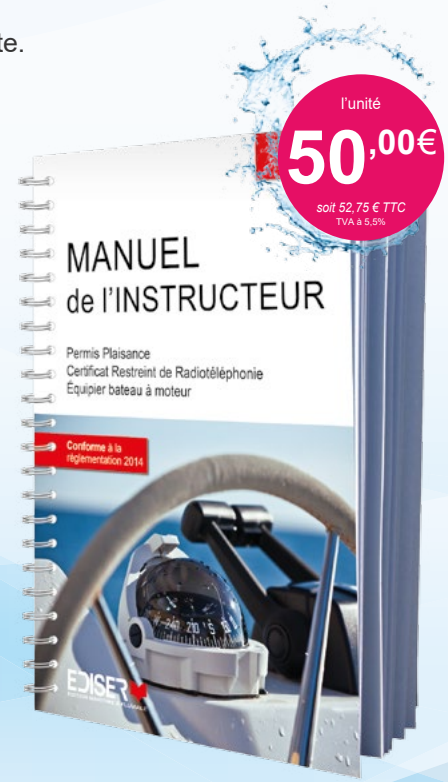


Réf. 27421
Format : A4
224 pages en couleur

| Quantité | HT | TTC |
|---|---|---|
| unitaire | **50,00 €** | 52,75 € |

TVA à 5,5%

## Livret Global'Nav

**Bien préparer vos élèves à la réussite du permis côtier et leur donner les bases pour maîtriser complètement leur rôle de chef de bord dans leurs futures navigations côtières.**

Global'Nav vous permet de remplir tous ces objectifs sans y consacrer plus de temps qu'une formation traditionnelle tout en respectant les minimums réglementaires.

La méthode se déroule en 3 phases :

- Acquisition des connaissances et préparation à l'examen théorique du permis côtier grâce aux cours en ligne FORMAP.
- En face à face pédagogique, grâce à ce cahier de travail et au support Diapo'MASTER® Global'Nav.
- En navigation réelle cette fois, les élèves apprennent la conduite et les manœuvres courantes d'un bateau à moteur.

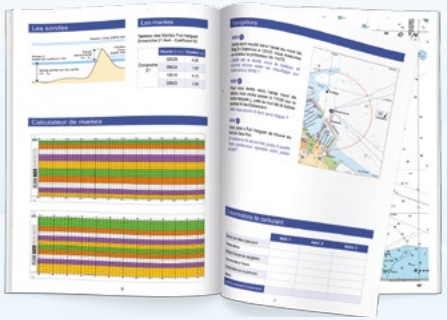

Réf. 27419
Format : A4
20 pages en couleur

| Quantité | HT | TTC |
|---|---|---|
| unitaire | **2,90 €** | 3,06 € |

TVA à 5,5%

# Permis plaisance
## Extension **Hauturière**

## Permis plaisance - extension hauturière

**Un manuel complet comprenant la partie théorique de la formation, des exercices progressifs et des examens blancs conformes au programme de l'extension hauturière du permis plaisance mer.**

Ce manuel de formation théorique et pratique de l'extension hauturière du permis plaisance mer a été conçu pour permettre à vos clients :

- d'acquérir les connaissances nécessaires à la réussite de leur examen ainsi que celles nécessaires à une bonne maîtrise de la navigation au large,
- de progresser dans leur apprentissage grâce à une méthode éprouvée,
- de vérifier leurs acquis grâce à des tests et des exercices progressifs tout au long de leur formation,
- de disposer d'un support interactif avec les cours multimédia et le système de e-learning Formap,
- de préparer en toute sérénité l'examen "hauturier" grâce aux examens blancs.

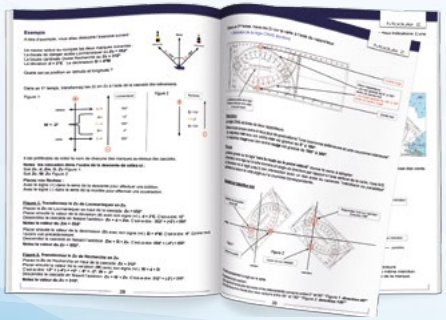

l'unité
**25,00€**
soit 26,38 € TTC
TVA à 5,5%

Réf. 27417
Format : A4 reliure spirale
168 pages en couleur

| Quantité | HT | TTC |
|---|---|---|
| unitaire | **25,00 €** | 26,38 € |

TVA à 5,5%

## Pack hauturier

**Ce Pack réunit les produits pédagogiques essentiels à la formation de vos élèves.**

NEW

l'unité
**89,90€**
soit 94,84 € TTC
TVA à 5,5%

**Ce pack contient :**

- 1 manuel "extension hauturière",
- 1 règle de navigation Cras 2000,
- 1 carte 9999,
- 1 compas à pointe sèche,
- 1 pochette A4 polypropylène,
- 1 stylo.

Réf. 27918

| Quantité | HT | TTC |
|---|---|---|
| unitaire | **89,90 €** | 94,84 € |

TVA à 5,5%

## Manuel CRR

**Ce manuel permet une préparation complète de l'examen du Certificat Restreint de Radiotéléphoniste maritime ou fluvial.**

Il comprend 10 chapitres de cours avec des questionnaires d'apprentissages ainsi que 8 examens blancs. Une partie spécifique est consacrée au CRR fluvial pour ceux désirant ne passer que cet examen.

Réf. 27409
Format : A5 reliure spirale
172 pages en couleur

| Quantité | HT | TTC |
|---|---|---|
| à partir de 10 - l'unité | **11,90 €** | 12,55 € |
| à partir de 25 - l'unité | **11,40 €** | 12,03 € |
| à partir de 50 - l'unité | **10,40 €** | 10,97 € |
| unitaire | **13,99 €** | 14,76 € |

TVA à 5,5%

à partir de
**10,40€**
l'unité
pour 50 ex.
soit 10,97 € TTC
TVA à 5,5%

## Accessoires

| | Référence | HT | TTC |
|---|---|---|---|
| Règle de navigation Type Cras | 37161 | **12,96 €** | 15,55 € |
| Règle de navigation Cras 2000 | 37171 | **12,96 €** | 15,55 € |
| Règle de navigation Circulaire | 37172 | **12,96 €** | 15,55 € |
| Règle de navigation Brocémer | 37170 | **19,00 €** | 22,80 € |
| Compas type droit | 37165 | **16,00 €** | 19,20 € |
| Compas type lyre | 37166 | **18,50 €** | 22,20 € |
| Calculateur de marée | 37169 | **16,50 €** | 19,80 € |
| Carte 9999 NSG (TVA à 5,5%) | 37168 | **22,90 €** | 24,16 € |

TVA à 20%

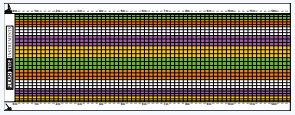
Réf. 37165

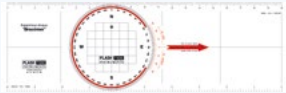
Réf. 37170

Réf. 37161

Réf. 37165

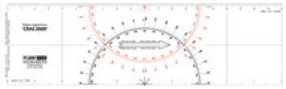
Réf. 37171

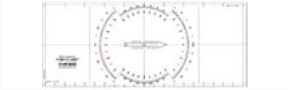
Réf. 37172

Réf. 37166

## Registre de bord

**Le document obligatoire pour permettre un suivi continu des formations pratiques.**

Simple d'utilisation, il peut contenir jusqu'à 92 séances de formation.

**Contient :**
- 1 livret de suivi de formation,
- 1 pochette étanche,
- 1 stylo.

Réf. 27420
Format : A5
48 pages en couleur

| Quantité | HT | TTC |
|---|---|---|
| unitaire | **16,90 €** | 20,28 € |

TVA à 20%

## Permis plaisance - option eaux intérieures

**Ce livre permet d'acquérir toutes les connaissances théoriques indispensables à la préparation du permis plaisance option eaux intérieures.**

Cet ouvrage expose la totalité des savoirs à acquérir pour réussir son examen.

Largement illustré, il est divisé en 3 parties :
- formation théorique,
- 75 questions de tests et révisions,
- 11 examens blancs de 30 questions.

Réf. 27408
Format : A5
136 pages en couleur

| Quantité | HT | TTC |
|---|---|---|
| à partir de 10 - l'unité | **7,54 €** | 7,95 € |
| à partir de 50 - l'unité | **6,87 €** | 7,25 € |
| à partir de 100 - l'unité | **6,59 €** | 6,95 € |
| unitaire | **8,39 €** | 8,85 € |

TVA à 5,5%

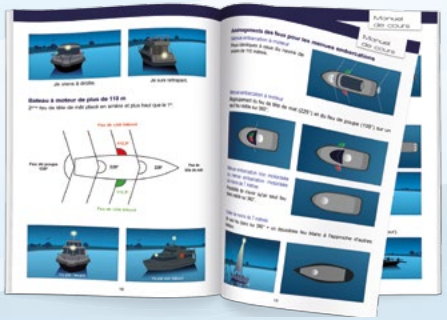
Formation théorique

Tests blancs et révisions

# Logiciel Diapo'MASTER®

**Créez, montez, organisez** vos cours vous-même !

## Bases de COURS et TESTS

**Le logiciel Diapo'MASTER® est plébiscité par l'ensemble de nos clients grâce à la qualité de ses contenus réglementaires.**

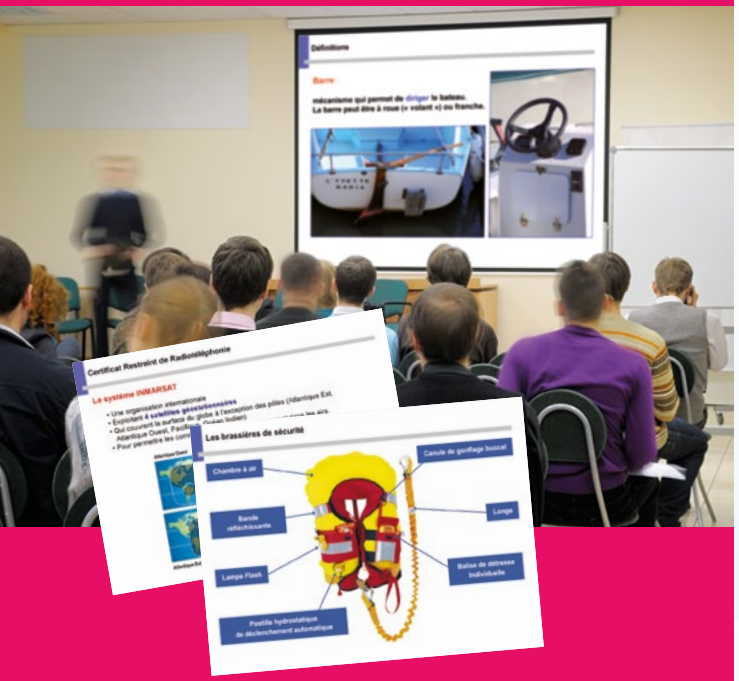


L'atout majeur du logiciel Diapo'MASTER® est de permettre à chaque formateur de posséder une base de données réglementaire et de pouvoir personnaliser les contenus et son discours selon un découpage adapté aux besoins de ses apprenants.

Vous organisez vous-même vos cours et tests selon les besoins de vos élèves et la durée de vos séances.

## Permis côtier

Base de **COURS**
Nombre de séquences proposées : 314

| Licence | Référence | HT | TTC |
|---|---|---|---|
| Base complète : contient 5 modules | 59720-DM14 | **250,00 €** | 300,00 € |
| **Modules** | | | |
| Balisage | 59730-DM14 | **60,00 €** | 72,00 € |
| RIPAM | 59731-DM14 | | |
| Sécurité Météorologie Environnement | 59732-DM14 | | |
| Réglementation de la navigation | 59733-DM14 | | |
| Radiotéléphonie | 59734-DM14 | | |

TVA à 20%

Base de **TESTS**
Nombre de séquences proposées : 719

| Licence | Référence | HT | TTC |
|---|---|---|---|
| Base complète : contient 5 modules | 59720-TDM14 | **199,00 €** | 238,80 € |
| **Modules** | | | |
| Balisage | 59735-TDM14 | **60,00 €** | 72,00 € |
| RIPAM | 59736-TDM14 | | |
| Sécurité Météorologie Environnement | 59737-TDM14 | | |
| Réglementation de la navigation | 59738-TDM14 | | |
| Radiotéléphonie | 59739-TDM14 | | |

TVA à 20%

## Hauturier

Base de **COURS**
Nombre de séquences proposées : 291

| Licence | Référence | HT | TTC |
|---|---|---|---|
| Base complète : contient 4 modules | 59729-DM14 | **250,00 €** | 300,00 € |
| **Modules** | | | |
| Cartes et relèvement | 59750-DM14 | **60,00 €** | 72,00 € |
| Caps, route et courant | 59751-DM14 | | |
| Compléments navigation | 59752-DM14 | | |
| Marée, météo et réglementation | 59753-DM14 | | |

TVA à 20%

## Eaux intérieures

Base de **COURS**
Nombre de séquences proposées : 189

| Licence | Référence | HT | TTC |
|---|---|---|---|
| Base complète : contient 5 modules | 59721-DM14 | **250,00 €** | 300,00 € |
| **Modules** | | | |
| Balisage et signalisation | 59740-DM14 | **60,00 €** | 72,00 € |
| Conduite et identification des navires | 59741-DM14 | | |
| Connaissances générales | 59742-DM14 | | |
| Réglementation de la navigation | 59743-DM14 | | |
| Radiotéléphonie | 59744-DM14 | | |

TVA à 20%

Base de **TESTS**
Nombre de séquences proposées : 553

| Licence | Référence | HT | TTC |
|---|---|---|---|
| Base complète : contient 5 modules | 59721-TDM14 | **199,00 €** | 238,80 € |
| **Modules** | | | |
| Balisage et signalisation | 59745-TDM14 | **60,00 €** | 72,00 € |
| Conduite et identification des navires | 59746-TDM14 | | |
| Connaissances générales | 59747-TDM14 | | |
| Réglementation de la navigation | 59748-TDM14 | | |
| Radiotéléphonie | 59749-TDM14 | | |

TVA à 20%

## Radiotéléphonie

Base de **COURS**
Nombre de séquences proposées : 383

| Licence | Référence | HT | TTC |
|---|---|---|---|
| Base complète : contient 5 modules | 59720-DM14 | **250,00 €** | 300,00 € |

TVA à 20%

## Global'Nav

Base de **COURS**
Nombre de séquences proposées : 48

| Licence | Référence | HT | TTC |
|---|---|---|---|
| Base complète | 59728-DM14 | **199,00 €** | 238,80 € |

TVA à 20%

# Plateforme E-learning nautique

La plateforme la plus reconnue du marché **élaborée par des professionnels de la navigation** !

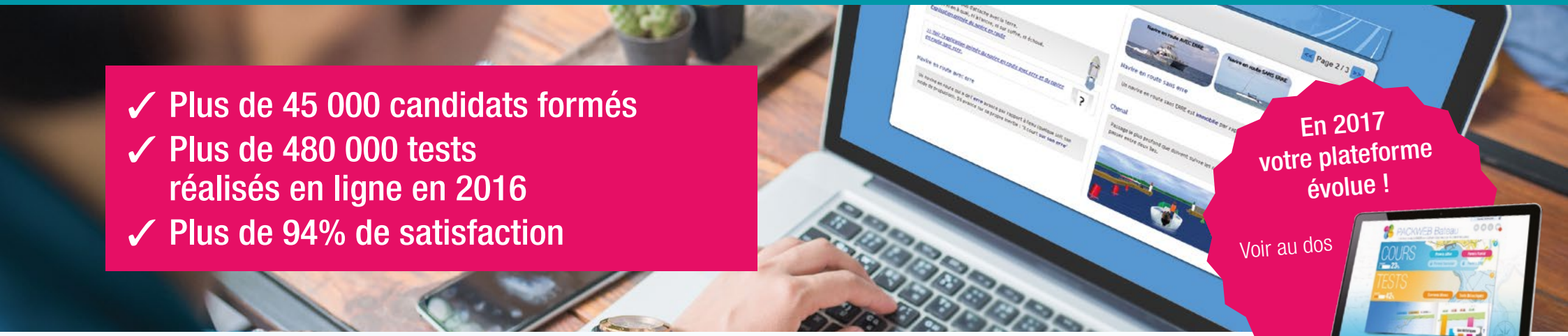

- ✓ Plus de 45 000 candidats formés
- ✓ Plus de 480 000 tests réalisés en ligne en 2016
- ✓ Plus de 94% de satisfaction

**En 2017 votre plateforme évolue !**

Voir au dos

## Formule rentabilité *

**Grâce à la formule abonnement bateau d'EDISER simplifiez-vous la vie !**

Profitez de la plate-forme d'e-learning bateau la plus complète et la plus utilisée du marché pour seulement 100 € HT / mois sans limite de codes d'accès**.
Et permettez à vos élèves d'accéder à toutes les formations cours ou tests. Vous sont ouverts 5 types de formations : Hauturière, Côtière, Fluviale, CRR ou Équipier moteur.

- Les modules de cours sont modifiables selon votre organisation pédagogique et la durée de vos séquences,
- Le module de gestion permet la création des comptes utilisateurs, l'archivage de leurs données, la modification de la durée de vie du code d'accès selon vos modalités commerciales.
- Un module statistique permet le suivi de chacun de vos élèves par formation,
- Vous disposez pour chacune des formations de l'accès aux modules cours et tests.

*** Votre abonnement inclut 1000 codes d'accès gratuits consommables sur 12 mois à partir de la date anniversaire du contrat.*

| Formule AVEC abonnement | Référence | HT | TTC |
|---|---|---|---|
| Abonnement Pro | 67713 | **100,00 €** | 120,00 € |
| Abonnement Pro 2nd établissement | 67713-2 | **25,00 €** | 30,00 € |

TVA à 20%

** Nouvelle plateforme sans surcoût pour les clients abonnés. Découvrez-la au dos du catalogue.*

## Formule liberté

**Consommez sans vous engagez !**

Grâce à la formule sans abonnement, vous ne payez que ce que vous vendez.

- Les modules de cours sont modifiables selon votre organisation pédagogique et la durée de vos séquences,
- Le module de gestion permet la création des comptes utilisateurs, l'archivage de leurs données, la modification de la durée de vie du code d'accès selon vos modalités commerciales.
- Un module statistique permet le suivi de chacun de vos élèves par formation,
- Vous disposez pour chacune des formations de l'accès aux modules cours et tests.

| Permis côtier | Référence | HT | TTC |
|---|---|---|---|
| Cours + Tests | 67716-PC | **13,90 €** | 16,68 € |
| Tests | 67716-TPC | **5,52 €** | 6,62 € |
| **Permis fluvial** | **Référence** | **HT** | **TTC** |
| Cours + Tests | 67716-PF | **13,90 €** | 16,68 € |
| Tests | 67716-TPF | **5,52€** | 6,62 € |
| **Permis hauturier** | **Référence** | **HT** | **TTC** |
| Cours | 67716-E- HAUT | **16,50 €** | 19,80 € |
| **CRR** | **Référence** | **HT** | **TTC** |
| Cours CRR | 67716-CRR | **7,80 €** | 9,36 € |

TVA à 20%

# PACKWEB Bateau

NEW

BIENTÔT DISPONIBLE !

- ✓ Nouvelles illustrations et vidéos
- ✓ Des menus intuitifs
- ✓ Des tests au format 16/9ème
- ✓ Des statistiques simples et accessibles

Durant l'année 2017, les clients abonnés auront la bonne surprise de pouvoir utiliser progressivement la nouvelle plateforme de formation.

Fabriqué sur le même modèle que le PackWeb auto, ce superbe produit sera bientôt la référence sur le marché !

Cours

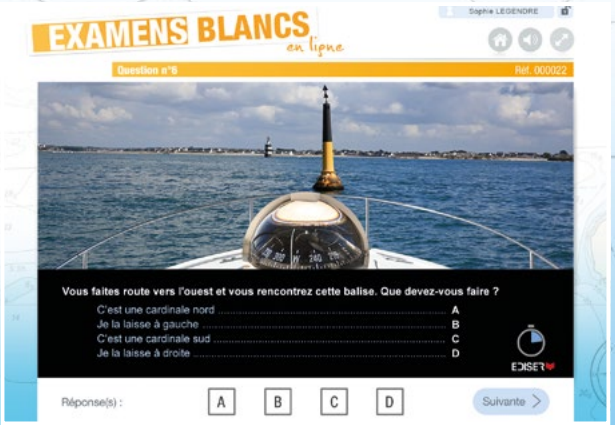


Tests

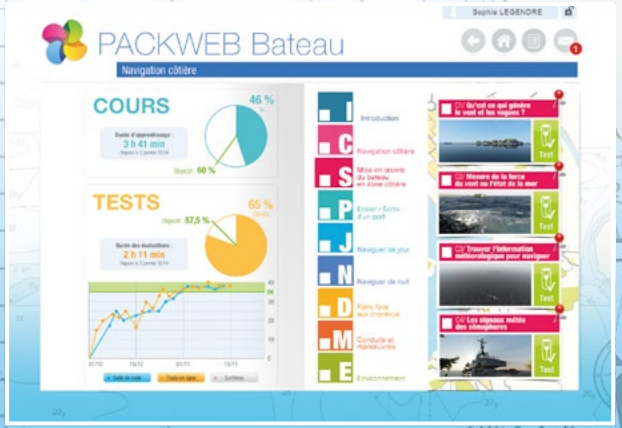


Statistiques

EDISER - 381, rue Raymond Recouly - CS 20043 - 34078 Montpellier Cedex 3
Tél : 04 67 07 38 38 - Fax : 04 67 07 34 00
e-mail : commercial@ediser.com - Site : www.ediser.com

EDISER
ÉDITION MARITIME & FLUVIALE